



Tugas wawancara p5

presentasi

- *Anggota kelompok*
- *-Elsya Eka Nur Rohmah
(editor)*
- *-Intan Setya Hayuning
Tyas
(perancang)*
- *-Muhammad Risiko
Saputra
(nyimak)*
- *-Aulia Tri Nurjanah
(pewawancara)*
- *-luthfiana Hanifatul
Karisa
(pewawancara)*
- *-Dimas Dwi Prayoga
(nyimak part 2)*



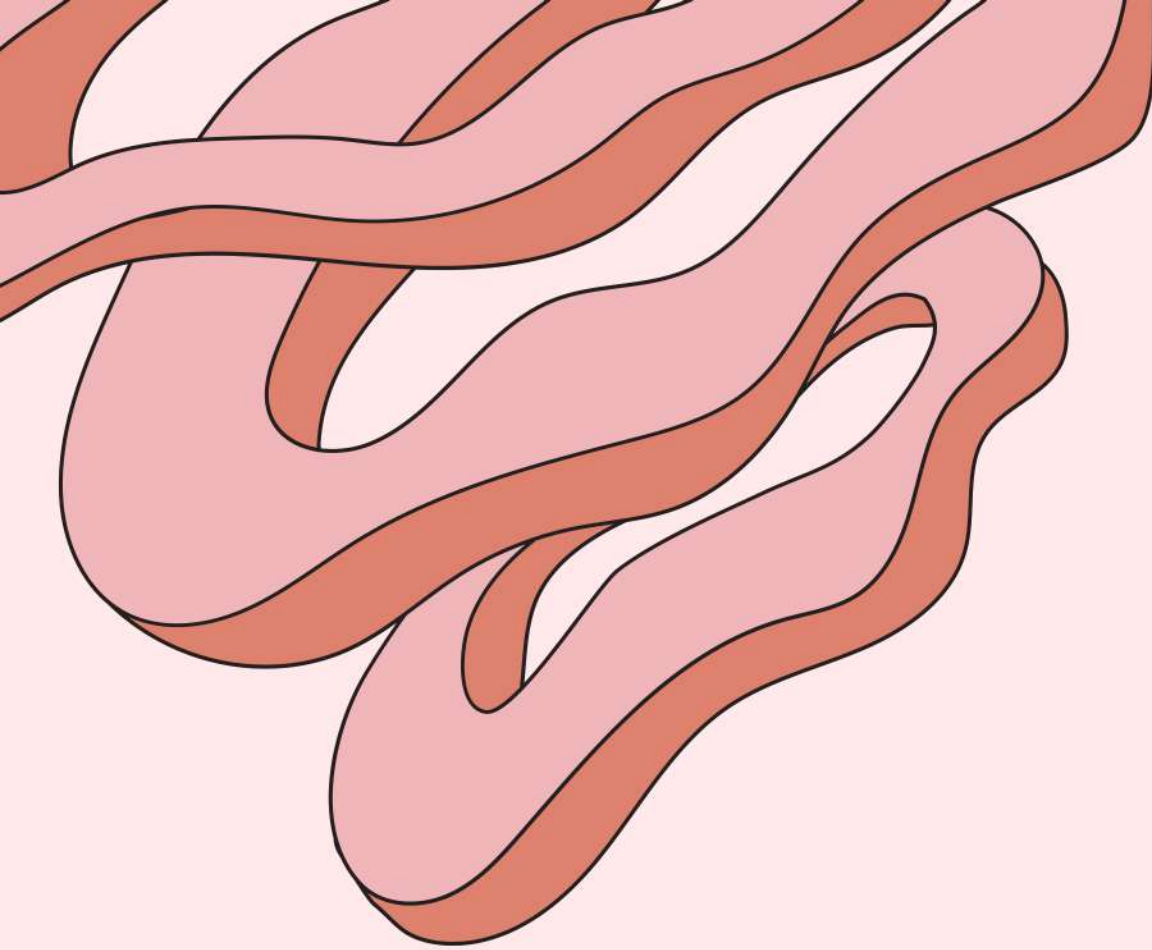

Langsung ke intinya.

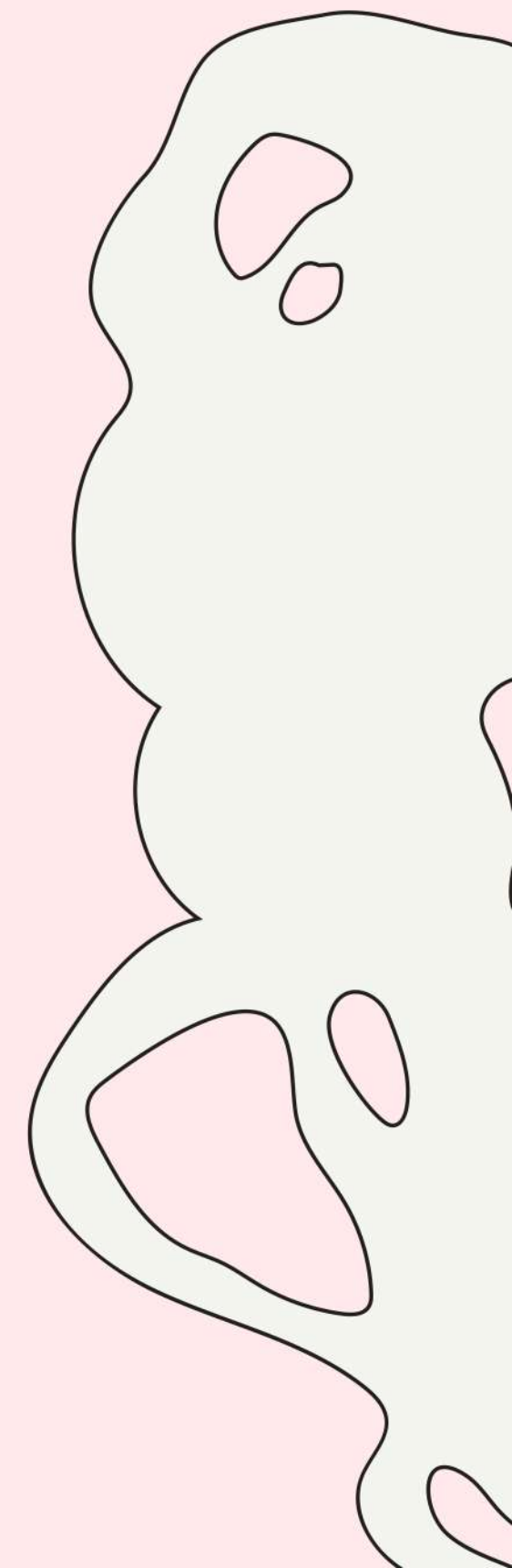

Kaum Rentan

kaum rentan adalah kaum yang tidak dapat memenuhi kebutuhan hidup yang layak dan yang perlu mendapatkan perhatian khusus dari pemerintah

contohnya: - lanjut usia

- fakir miskin

- wanita hamil

- difabel (penyandang cacat)

pada hari sabtu 17 September,
saya dan kelompok saya melakukan
wawancara dengan salah satu lansia yang
berada di desa sekitar, yang bertujuan
untuk mendapatkan informasi yang tepat
dari narasumber

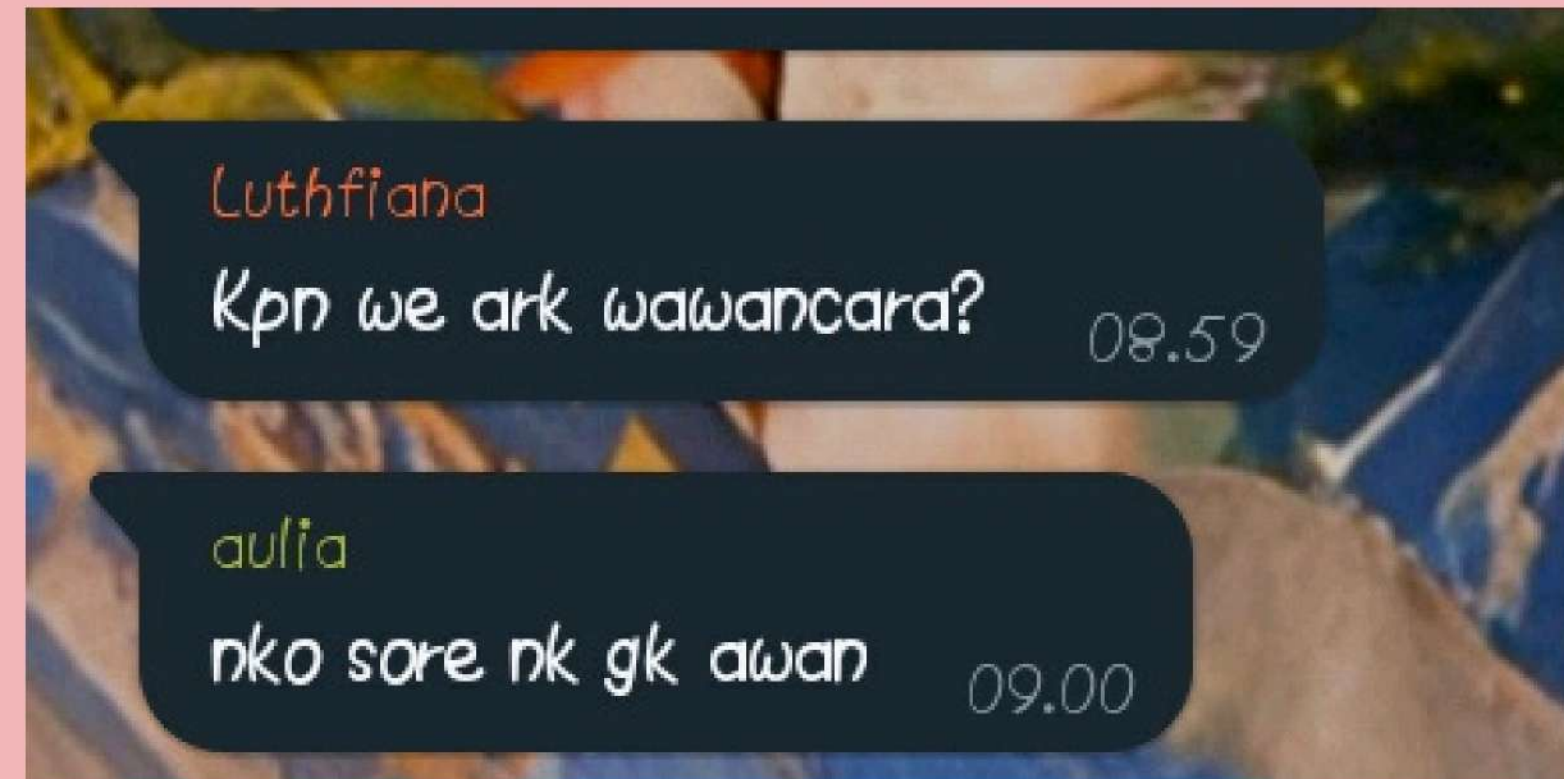

(terpaksa)

Pertanyaan untuk wawancara

1. Membawa identitas
2. Mencari target yang dekat rumah

1. Umur
2. Pendidikan terakhir
3. Pekerjaan utama / kegiatan sehari-hari / pendapatan yang diterima.
4. Status dalam keluarga
5. Latar belakang / penyebab
6. Peran keuangan
7. Usaha lain yang ditrungi
8. Bantuan sosial yang pernah diterima / besar bantuan yg diterima
9. Tanggungan yang ditanggung.

**berikut
pertanyaan yang
akan kami
tanyakan
kepada
narasumber**

**langsung saja ya
teman teman**



kita mewawancarai lansia yang berumur 71 tahun yang berada di salah satu desa, keseharian beliau bekerja menjadi buruh tani di desa setempat yang hasilnya cukup untuk makan sehari-hari, status beliau di keluarga adalah kepala keluarga dan tidak memiliki tanggungan menghidupi anak.

di dalam kekurangannya beliau sangat bersyukur dan menerima semua takdir tuhan, selain itu latar belakang beliau di lingkungan masyarakat di kenal baik dan rukun sesama tetangga sekitar

beliau juga mendapatkan bantuan berupa sembako yang berisi kebutuhan sehari hari dan bantuan (PKH) yang nominalnya kurang lebih Rp.300.000-Rp.600.000 perbulannya

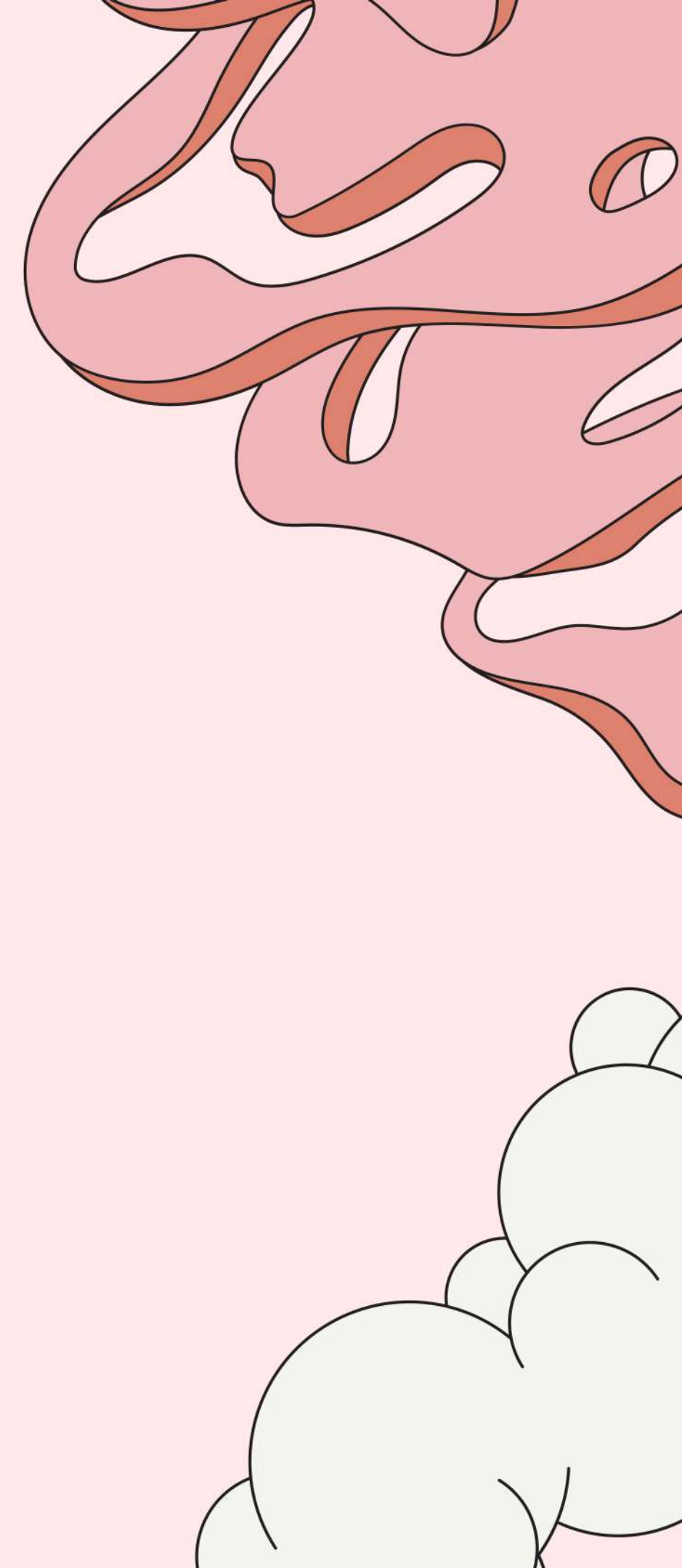

Beginilah Keadaan Kediaman Beliau





AZAB

Jenazah Susah Mingkem
Akibat Sering Bertanya

WAKTU TEMAN PRESENTASI

Sekian dari kelompok 2

mohon maaf jika ada kekurangan karna kesempurnaan hanya milik tuhan,dan kesalahan datang dari setan.
kami kelompok 2 hanya korban

Gunakanlah Kesempatan yang Ada...

JANGANLAH RAGU
UNTUK MELANGKAH

“

TERKADANG,

KESULITAN HARUS KAMU RASAKAN TERLEBIH DULU

SEBELUM KEBAHAGIAAN YANG SEMPURNA
DATANG KEPADAMU.

”

R. A. Kartini